

10dob12+

☎ 47 3644 5561

• Utensílios • Roupas • Calçados
• Brinquedos • Enxovais • e muito mais!

Rua Senador Neru Ramos 287,
Centro - Rio Negrinho/SC

REVISTA VITRINE ANO 8 - Nº 77 - JAN-FEV/2018 PRIMEIRAVITRINE@gmail.com

RIO NEGRINHO-SC

Nossa história passa por nossas páginas...

Tudo do piso ao teto

Cofermaco

☎ 3644-2440 • Centro
☎ 3644-2998 • Filial/BR-280

www.cofermaco.com.br

3644.6034

Muehlbauer
Informática

Rua José Maria Cardoso da Veiga, 530
Bela Vista - Rio Negrinho
www.muehlbauer.com.br

MATERIAIS DE CONSTRUÇÃO
LAGEADENSE

(47) 3644-1515

Rua Jorge Lacerda, 512
São Rafael - Rio Negrinho

TSURU
Sushi

Terça à Sábado
(47) 3644-9981

LEVE SABOR

RESTAURANTE
LANCHES
CAFÉ

Rua Jorge Zipperer, 161 - Centro - RIO NEGRINHO-SC
Praça de Alimentação - SHOPPING RÜCKL

47 3058.9909 | f/cafetelevsabor

COLÔNIA OLSEN

A História de Rio Negrinho começou aqui...

E atendendo a muitos pedidos, a Revista VITRINE vai contar tudo sobre o surgimento de nosso município. Assim, a cada edição,

será repassada uma parte, relatando a formação de cada uma, das cinco comunidades de nosso município. E tudo teve início pela

localidade de Colônia Olsen, onde diversas famílias se reuniram, no limiar do século passado e construíram a primeira comunidade.

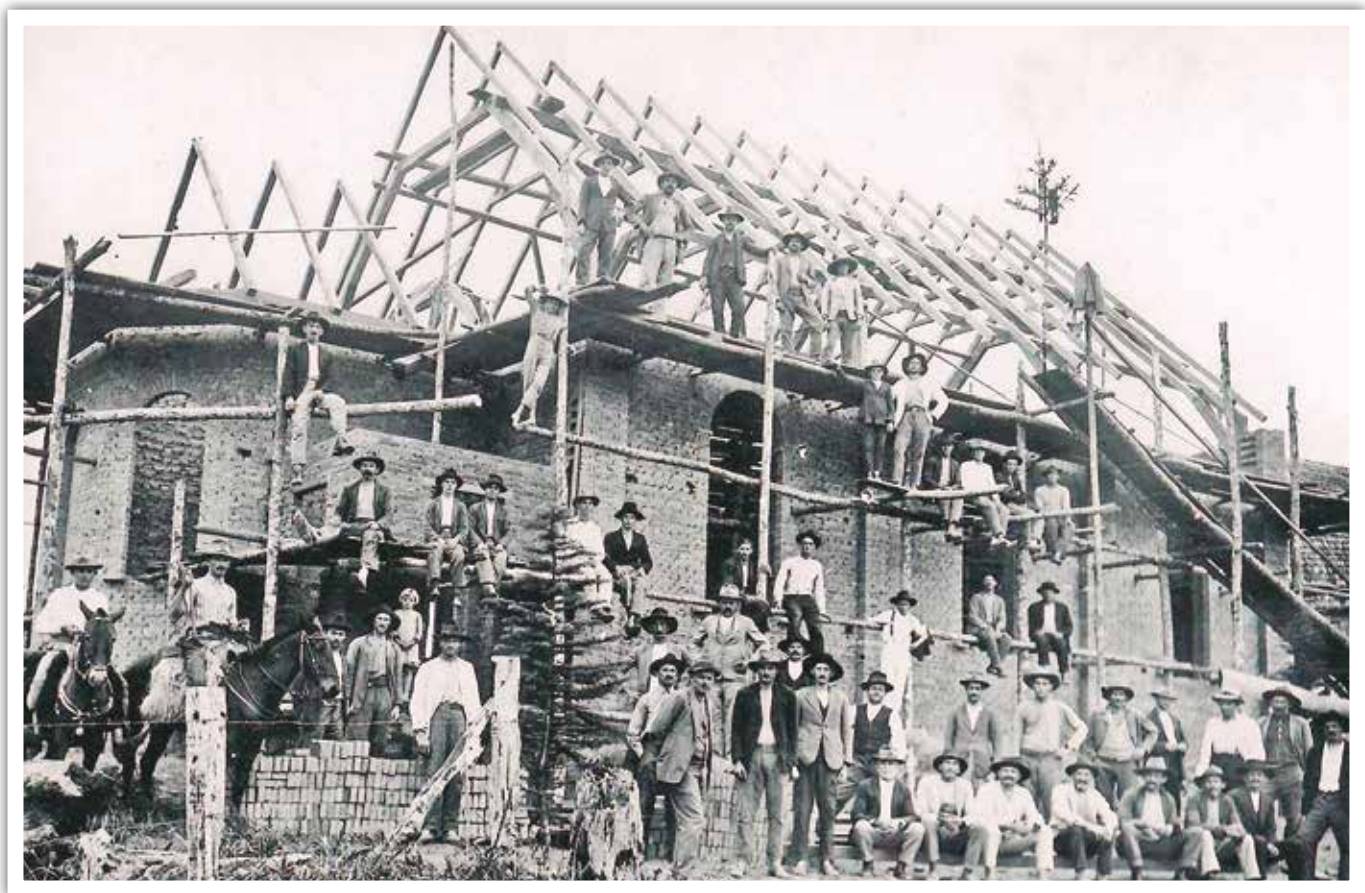

A união da comunidade Colônia Olsen marcou início da cidade de Rio Negrinho. Na foto de 1932, mais de 50 pessoas juntaram-se na construção em alvenaria da Capela São Pedro, edificada em madeira no mesmo local, em 1918.

Relatório Turístico **EUROPA**

NA PRIMAVERA

ALEMANHA, LUXEMBURGO, FRANÇA, SUÍÇA E ÁUSTRIA
De 25.05 à 07.06

Orgasul turismo

www.orgasul.com.br
orgasul@orgasul.com.br

47 3626.9700
Central de vendas
0800 703-1267

Certificado Digital é na CDL

a partir de R\$ 150,00
o menor custo da região

3644 2999

SPC

ODORIZI

MATERIAIS PARA ACABAMENTO

PROMOÇÃO

- Forro PVC Branco R\$ 8,99/m
- Piso de Madeira Laminado R\$ 69,90/m (Instalado)
- Piso Vinílico R\$ 69,90/m (Instalado)

Rua Tereza Bileski da Veiga, 401
Serrinha - Rio Negrinho
Tel. 47 3644-3738
9° 9711-5411 e 9° 9123-5552

RNR INTERNET

Shopping Rückl - 2º andar - sala 25
(47) 3644 - 2220
atendimento@rnr.com.br

Dra. Ione Margareth Uhlig

Advogada
OAB/SC 32.757
Advocacia Cível e Criminal

☎ 3644.6714
ioneuhlig@gmail.com

Rua Pedro Simões de Oliveira, 363 | Centro | Rio Negrinho | SC

GOTA AMBIENTAL
Engenharia & Consultoria

47 3644-8915 | 99919-5660

contato@gotaambiental.com.br
Rua Rodolfo Tureck, 26 | Ceramarte
www.gotaambiental.com.br

Maria Geovani Pillati Pereira

ADVOGADA
OAB/SC 8.259-B

Área
Previdenciária

(47) 3644-0567
advmgpp@gmail.com

Rua Carlos Hantschel, 458 • 1º Andar - Bela Vista

SALA COMERCIAL

ALUGA-SE - Excelente ponto c/90 m2, na esquina da Rua São Rafael, 854 c/a Rua Dr. Nilo S. Franco, 700. Ampla visibilidade p/ os bairros São Rafael e Ceramarte. Piso em mosaico, vitrines e porta de vidro temperado, amplo WC, estacionamento, esgoto sanitário já ligado à rede. Ótimo p/ loja, escritório, salão de beleza, igreja (até 70 lugares) e outros.

Informações: 47 3644-3000 ou ☎ 9.8882-5419

SICOOB
Credinorte
Faça parte.

☎ 3644-8757
www.credinorte.com.br

Viva o mundo sem legendas!

INSTITUTO BARBOSA FUENTES
Excelência no Ensino de Idiomas

☎ 3644.6184 ☎ 984645498

Revista VITRINE

Resgatando nossa história

No ano passado, publicamos em edições avulsas e exclusivas, a “História da Móveis Cimo” e o “Rio Negrinho Misterioso” com as Lendas, Contos e Causos de Rio Negrinho. Desde então, a comunidade vem solicitando a este editor, que sejam divulgadas mais histórias de antigamente.

Sendo assim, a partir desta edição, a Revista VITRINE passa a ser totalmente cultural, trabalhando com um conteúdo voltado para o resgate de nossa história, iniciando pelos relatos de como surgiram cada uma, das cinco comunidades que formaram o município. E, curiosamente, o povoamento de Rio Negrinho não começou pela sede do município.

Nessa primeira edição, daremos início a um resgate cultural e histórico, contando como começou o povoamento da localidade de Colônia Olsen e a cada edição seguinte, divulgaremos a sequência da formação das demais comunidades.

A PESQUISA

O conteúdo principal das histórias tem base nas publicações do Prof^o Dr. José Kormann, no livro “História de Rio Negrinho” publicado em 2012. Outras informações e fotos também são retiradas de publicações do <http://blogdoosmairbail.blogspot.com.br>, pelo que agradecemos, e ainda pesquisamos em outras fontes pessoais e na internet.



AGRADECIMENTO

Este trabalho de extrema importância para a cultura de nossa gente, só está sendo realizado, graças ao apoio cultural de nossos anunciantes, que unidos pela mesma causa nobre, juntaram-se a nós, numa demonstração de solidariedade pela cultura e pela propagação de nossa história.

E reconhecendo a força e o engajamento dos anunciantes, queremos aqui expressar nosso “Muito

Obrigado”, principalmente em nome da comunidade, que é a maior beneficiada. Em retribuição, procuraremos fazer um trabalho de qualidade, para nos mantermos unidos e contando a nossa história.

Deixo expresso aqui, um grande e fraterno abraço a todos os que estarão cooperando nessa causa. Até a próxima edição...

O Editor

Expediente:



UMA PUBLICAÇÃO DA EMPRESA:

Primeira Arte Produções e Comunicação Ltda.
CNPJ: 12.745.868/0001-08 – Inscrição Municipal: 12.421

ENDEREÇO:

Rua São Rafael, 854 – Sala 1 – Bairro São Rafael – 89295-000
RIO NEGRINHO-SC

CONTATO: ☎ 47 3644-3000 | 9.8882-5419 | Recados: ☎ 3644-0964

DIRETOR, EDITOR E JORNALISTA RESPONSÁVEL:

MARINHO CRISTOFOLINI – Bacharel em Comunicação Social e
Jornalista Profissional – Reg. no Min. do Trabalho nº 2865/SC

PERIODICIDADE: Bimestral - TIRAGEM: 2.000 Exemplares por edição

CIRCULAÇÃO: MUNICÍPIO DE RIO NEGRINHO-SC

Rua Duque de Caxias, 160
Centro
RIO NEGRINHO-SC
☎ 47 9.9943-2737

ZALESKI ADVOCACIA

JAIR ZALESKI
ADVOGADO
OAB/SC 22.965

PAPELARIA E FESTAS

Produtos de Limpeza
e Artigos de Natal

3644.6227
Rua Luiz Scholtz, 250 - Sala 1 - Centro - Rio Negrinho

SORVETERIA E LANCHES

- Sorvetes
- Taças e Milk Shake
- Pastéis e Creps
- Açaí e acompanhamentos
- Sucos Diversos

☎ 9.9626-7195

Rua D. Pio de Freitas, 732
Próx. a Delegacia de Polícia



- Agasalhos Escolares
- Camisetas Promocionais ou Bordadas
- Guarda-Pós
- Macacões
- Moletons
- Lençóis em Malha e Outros

☎ 47 3644-5388 | ☎ 9.9262-0053
Rua Willy Beckert, 869 - B. Alegre

CRiARTES
(Personalizações)

Produtos personalizáveis para festas,
eventos, presentes e brindes.

☎ 3644.9143 | ☎ 9.9176.7506

PALU
FABRICA DE EMBUTIDOS E DEFUMADOS

Eric Beckert

Fone: (47) 3644.8780
E-mail: palucames@gmail.com
Rua Jorge Zipperer, 224 | Fundos
Centro | Rio Negrinho | SC

CONTABILIDADE

RAUL JOSÉ ZIPPERER
GILSON GEORGE ZIPPERER

3644-2060
Rua Senador Nereu Ramos, 85
Centro - Rio Negrinho

O início da cidade de Rio Negrinho

PRIMEIRA COMUNIDADE - COLÔNIA OLSEN

A HISTÓRIA

Rio Negrinho começou a organizar-se como um núcleo de vida comunitária independente bem no início do século 20, em 1904, e a primeira comunidade organizada foi a de Colônia Olsen, ao redor da Capela de São Pedro.

Naquela época, Bernardo Olsen, comerciante e açougueiro em Lençol, São Bento do Sul, pessoa dinâmica e próspera, adquiriu uma grande gleba de terras da família Cardoso. As terras desta família então ainda perfaziam um grande latifúndio por entre o Rio dos Bugres, o Rio Preto, a Estrada Dona Francisca e seguindo a direção sul do município, até além das nascentes do Rio Preto.

Esta propriedade adquirida por Bernardo Olsen, teve por limites ao sul o Rio Corredeiras. Consta que ao fecharem o negócio, a família Cardoso, além de saldar as dívidas na loja de Bernardo Olsen, ainda recebeu um saco de farinha e assim, o terreno estava pago.

Parte deste enorme terreno comprado por Bernardo Olsen, ficou com seu irmão Adolfo Olsen, cujos descendentes, em parte ainda hoje o possuem e exploram. Bernardo Olsen que ficou com a outra parte, abriu no Espigão, divisor de águas, uma estrada,



A localidade de Colônia Olsen, situada cerca de dez quilômetros do centro da cidade de Rio Negrinho, homenageia Bernardo Olsen (FOTO), descendente de noruegueses, que nasceu no dia 18/02/1862 em Joinville e faleceu em 30/06/1935 em Canoinhas, com 73 anos de idade.

da, loteou e vendeu essas terras a filhos de colonos de São Bento do Sul, que necessitavam de novas propriedades e formou no local a dita Colônia Olsen, onde Bernardo Olsen não se esqueceu de doar um lote colonial, para a construção da igreja, da escola e do cemitério.

Em 1904, após a reza do terço, foi realizada junto da cruz erguida à beira da estrada, a primeira reunião comunitária, onde se decidiu pela construção da escola e da igreja local, consagrada a São Pedro.

O PRIMEIRO CEMITÉRIO



Também foi no ano de 1904, que a comunidade construiu o Cemitério da localidade Colônia Olsen.

A PRIMEIRA ESCOLA

Em 1911, a primeira escola oficial de Rio Negrinho foi inaugurada nesta colônia, denominada Escola Paroquial de Colônia Olsen, sob a direção da paróquia católica de São Bento do Sul, pelo Padre Antonio Wolmeiner. Atualmente essa escola não funciona mais.

A PRIMEIRA MISSA

Os colonos da localidade, sendo muito religiosos, reuniam-se nas casas para rezar, e ainda antes do término da construção da igreja, a primeira missa foi celebrada na residência de José Pscheidt, pelo padre italiano João Batista Spessato (FOTO), nascido na cidade Cittadella, diocese de Pádua, na Itália, em 17 de outubro de 1891, e assim que foi ordenado Padre na Catedral de Florianópolis, no dia 08 de abril de 1917, que veio trabalhar

como administrador da Paróquia Puríssimo Coração de Maria em São Bento do Sul. Esse padre faleceu em 13 de abril de 1978.



A PRIMEIRA IGREJA ESTÁ COMPLETANDO 100 ANOS



Inicialmente, Bernardo Olsen havia doado um espaço para esta igreja, mas não foi encontrado um local apropriado no referido terreno. Desta forma, a igreja da comunidade foi construída em outro terreno, no qual ela está até hoje, que foi doado por José Pscheidt, popular Michl Sepp, neto do imigrante Wenzel Pscheidt. Sua construção data de 1918, exatamente há cem anos, sendo a primeira igreja oficial do município de Rio Negrinho.

LOJA BELLE MIO
NOVO ENDEREÇO:
Rua Adolfo Konder, 133
Em frente a Ceramarie
Confecções Masc/Fem
PLUS SIZE & BRECHÔ
9.9211-6461

ESCRITÓRIO CONTÁBIL Lieb & Kalabaide
Rua do Seminário, 15 - Centro - RIO NEGRINHO-SC
3644-4471

ENGENHEIRO AGRIMENSOR IVO RUSZAK
MEDIÇÃO DE TERRENOS E LOTEAMENTOS
• Desmembramentos
• Perícia - Bofil. Áreas
• Georreferenciamento
• Certif. INCRA - CAR.
Rua Roberto Lampe, 108 - Centro
47 3644-0423

NO LADO DO LADO DO TERMINAL ROBOVARIU - CENTRO
SHAWARMA
MANA Lanches
98439-1840

Quatro Estações confecções
A Moda que veste você o ano inteiro.
4104-0537 | 3644-8385
Rod. BR-280, 1040 - Vila Nova - Rio Negrinho

Milenar NOIVAS
Trajes especiais para aluguel
3644-6079 - 99115-2465
Rua Prefeito Hugo Fischer, 386
Bela Vista - RIO NEGRINHO-SC

Veterinária BANHO E TOSA E PET SHOP
Mania De Bicho
Rua Senador Norou Ramos, 192 - CENTRO
3644-0165

ACOUQUE RIO NEGRINHO
47 3644.0490
f /acougue.rionegrinho
Rua Carlos Weber, 219 - Centro

OURO GRÁFICA
47 3644.8457
ourografica@ourograficaltda.com.br
www.ourograficaltda.com.br
Rua Martin Ilg, 116 - Bela Vista
Rio Negrinho-SC

Confecções Lete
CAMA - MESA - BANHO
3644-0936
Rua Santa Catarina, 176 - Bela Vista
RIO NEGRINHO-SC

SAPUS & SAPUS FEST
TRÊS LOJAS NA RUA DO SAPO
• BRINQUEDOS
• ARTIGOS PARA FESTA
• UTILIDADES DOMÉSTICAS
• UTENSÍLIOS EM GERAL
Rua Jorge Lacorda - RIO NEGRINHO-SC

Rosa Mosqueta COSMÉTICOS E ACESSÓRIOS
Rua Jorge Zipperer nº 161
SHOPPING RUCKL
47 9.9114-1669
9.9250-9898

BANCA DE REVISTAS CATARINENSE
COMÉRCIO VAREJISTA DE LIVROS, JORNAIS E REVISTAS
47 99622-0766
Rua Jorge Zipperer, 289 - Centro

AAA LANCHES
CACHORRO-QUEIJE X-SALADA PORCÃO
SALGADO SUCO BEBIDA
NOVO ENDEREÇO
Rua Mal. Floriano Peixoto - Em frente a Arte Caseira na ponte do Gibaco
Disk-entrega
99263-6181 | 99139-5031

FABIO CABELEIREIRO
3644.1806
Rua Nereu Ramos, 191
Centro • Rio Negrinho

HD Crédito
HD Crédito Consultoria
CAIXA
AQUI 3644-8368

PARISI armarinho criativo
Rua D. Pio de Freitas, 1077 - Ceramarie
3644-8499 / 99924-3806
Facebook:ParisiArtesanatos

Continuação...

A CONSTRUÇÃO EM ALVENARIA

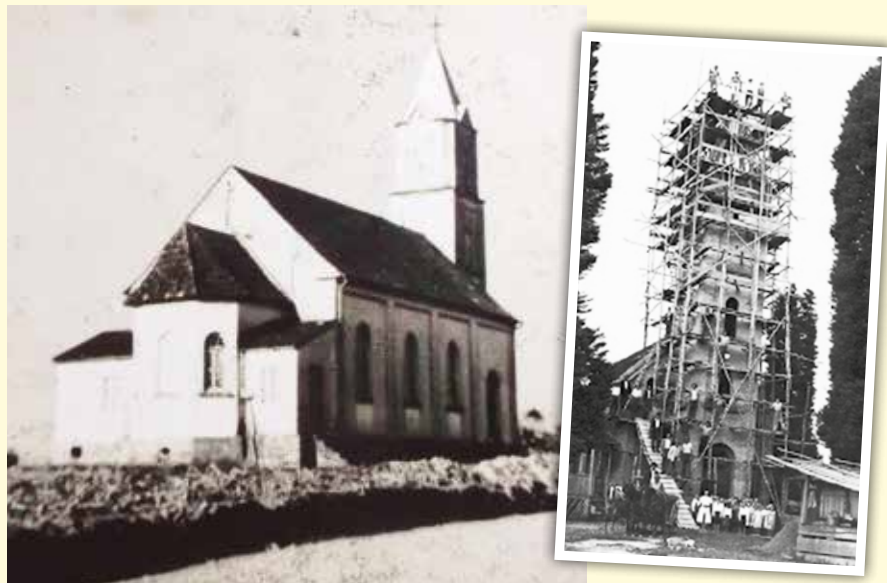

Em 1932, a antiga capela de madeira foi desmontada e substituída por uma construção em alvenaria, que ainda assim permanece.

Em 1948, devido ao aumento da

população da localidade, a construção foi aumentada e construída a torre, que hoje no alto do divisor das águas continua altaneira e soberana dominando a região.



A estátua que se encontra no altar mor desta igreja, foi comprada trocando-se uma respeitável

pepita de ouro, doada por Miguel Pscheidt, irmão de José, o doador do terreno.

COSTUMES e RELIGIOSIDADE

Quando no início do século 20 (1904), os primeiros habitantes se estabeleceram em Rio Negrinho, encontraram, neste último rincão do planalto norte catarinense ainda não colonizado, uma terra muito boa para a lavoura no chamado Divisor de Águas, ou seja, Colônia Olsen. Esta terra era então, como uma ilha já cercada de colonos por todos os grandes lados.

A família Olsen, de São Bento do Sul, adquirira dos Cardoso de São José dos Pinhais, no Estado do Paraná, as terras que estes haviam conseguido do Governo Imperial, sem nunca terem se dedicado a explorá-las convenientemente.

Estas terras dos Cardoso tinham, inicialmente, por limites naturais: da Serra do Mar, descendo o Rio dos Bugres e seguindo sempre

para baixo, até o Rio Negrinho e por este, até o Rio Negro e deste, subindo novamente pelo Rio Preto, até encontrar, de novo, a Serra do Mar e as nascentes do Rio Itajaí.

Nesta enorme gleba, em parte ainda hoje denominada de Colônia Olsen, na localidade de São Pedro, os colonos: Maros, Pscheidt, Kurowski, Ronsberger, Kohlbeck, Jantsch, Muehlbauer, Hantschel, Ferreira de Lima, Narloch, Münch, Wantowski e outros mais, ergueram uma cruz de madeira à beira de uma picada, por onde passavam as tropas de mulas, e aos domingos, ali rezavam o terço, cantavam e faziam suas promessas e planejaram a construção da primeira igreja católica oficial do município de Rio Negrinho, a Capela de São Pedro.

MONUMENTO AO COLONIZADOR

Quando em 1980, em 24 de abril, a cidade de Rio Negrinho festejou seu centenário, tomando por base o primeiro acampamento dos construtores da Estrada Imperial Dona Francisca em 1880, de Joinville a Mafra, que durante muito tempo foi uma das mais importantes estradas da América do Sul, editou-se em Rio Negrinho, o livro intitulado "Rio Negrinho que eu conheci" de autoria do Professor Doutor José Kormann, que com parte do dinheiro advindo da venda desse livro, já que dois terços foram doados para a antiga Associação Hospitalar Rio Negrinho, o autor construiu no exato local da primeira cruz de madeira, ali erguida, um respeitável cruzeiro de concreto, com muro de arrimo, escadaria, figuras, dizeres e tudo o que pudesse lembrar aos presentes e às gerações do futuro, a fé, o trabalho e a coragem dos primeiros colonos.

É este Monumento ao Colonizador que relembra os tempos em que os tropeiros piedosos, por lá passavam, e tirando o chapéu faziam o Sinal da Cruz. Mais tarde também, essa mesma reverência era feita pelos carroceiros, que puxavam toras e erva mate. Gesto ainda feito pelos colonos, que aos domingos rezavam a céu descoberto, e também pelas crianças, que indo para a escola, ao passarem pelo local, além do Sinal da Cruz, ainda dobravam o joelho.



GA MÓVEIS SOB MEDIDA EM GERAL

47 99207.6218 | 99789.7994

f/GA-Moveis-Sob-Medida

E-mail: gamoveissobmedida@gmail.com

Rua Jorge Lacerda, 369 - Cruzeiro

MINER TRÊS LOJAS NA RUA JORGE ZIPPERER CENTRO

- ELETRDOMÉSTICOS e MÓVEIS
- UTILIDADES DOMÉSTICAS
- MODA ADULTO/INFANTIL e CALÇADOS

3644-2044 | 3644-6171

Dr. André Cassoli Vidal Cirurgião Dentista CRO-SC 11.319

47 3644-6364

47 9.9106-6334

E-mail: andre.odonto@gmail.com

Rua Theodoro Junctum, 144 • 1º Andar Sala 102 • Centro • Rio Negrinho-SC

RELOJOARIA & ÓTICA

SOLLAR

3644.9135 | Rua Jorge Zipperer, 158

3644.0054 | Rua Jorge Zipperer, 319

CENTRO • RIO NEGRINHO-SC

Arte Caseira Restaurante

Rua Carlos Hantschel, 24 Bela Vista RIO NEGRINHO-SC

3644-1235

www.artecaseirarestaurante.com.br

GERVÁSIO Comércio de Frutas e Verduras

3644-0657

Rua José Zipperer Neto, 23 - Centro - RN

NINOGÁS SUPERGASBRAS

Rua Getúlio da Luz, 148 - Bela Vista RIO NEGRINHO-SC

3644-2644

3633-1755 Av. José Grossi, 590 - Rio Negro SÃO BENTO DO SUL-SC

aceitamos VISA

QUADKE SERVIÇOS CONTÁBEIS

- Abertura de Empresas
- Folha de Pagamento
- Contratos • Contabilidade
- Declaração Imposto de Renda • Xerox

3644.2183

Rua Adolfo Konder, 221 - Ceramarte

TELMEAIS ESQUADRIAS METÁLICAS QUALIDADE SOB MEDIDA

- Cercas • Portões • Grades
- Portas Diversas • Estruturas de Pequ. Porte e Consertos em Geral

Rua Mal. Deodoro, 279 - Bela Vista

47 9.9623-1413

Telmetais Metalúrgica

Sirlei Atelier Costura em alto estilo do casual ao glamour

Fone: (47) 3644-1872

47 98421-8881

E-mail: sirleiatelier@yahoo.com.br

Rua Hugo Fischer, 38 Bela Vista - Rio Negrinho - SC

MAZUTTI FERRAGENS & ACESSÓRIOS PARA MÓVEIS

47 3644-1332

99606-7231

Rua Godofredo da Silva, 138 - Centro

mazuttiferragens@gmail.com

facebook/mazuttiferragens

MINER SOL supermercado

100% Rio Negrinho

Rua Jorge Zipperer, 200 - Centro

minersol@saninternet.com

3644-3021

DapiSo Acabamentos e Decorações

3644-1029

Rua Carlos Hantschel, 222 - Bela Vista RIO NEGRINHO-SC

NASCEM AS BANDAS MUSICAIS DE RIO NEGRINHO...

BANDINHA ANTON – 1928 a 1938



No final da década de 1920, surgiu na localidade de Colônia Olsen a Bandinha Anton. Os músicos acima eram (Esquerda p/direita): Willy Pscheidt; José Anton; Alvino Anton; Otto Maros; Max Anton; Francisco Anton; Antonio Pscheidt; Osvaldo Anton e José Liebl.

Segundo o relato do <http://blogdoosmairmail.blogspot.com.br/2015/02/>, esta

banda de 1928 a 1938 era chamada de “Banda São Pedro”. Além do árduo trabalho na roça, que era a atividade do sustento das famílias, os colonos arranjavam tempo para formar uma banda, dinheiro para comprar os instrumentos musicais, tempo para ensaiar e tempo para abrilhantarem festas e eventos. Geralmente, as bandas tinham longo tempo de vida.

BANDA COLÔNIA OLSEN – 1950



Já na década de 1950, também fazia sucesso em todo o município, a Banda Colônia Olsen, formada na própria localidade. Seus integrantes reuniam-se várias vezes na semana, para ensaiar as músicas que eram tocadas nas diversas festas e eventos daqueles tempos.

Os músicos de cima eram (Esquerda p/direita): Inácio Furst; Alzemiro Tureck; Rodolfo Buchinger e os de baixo eram: Emilio Tureck; Alfredo Muehlbauer e Theolauro Tureck.

A COLÔNIA OLSEN DE HOJE

Atualmente a localidade de Colônia Olsen é um importante marco histórico e cultural, que fomenta a economia através da agricultura familiar e também faz parte do setor turístico do município de Rio Negrinho, já que é composta pelo Vale do Rio Casa de Pedra, margeado por várias propriedades coloniais, casas de valor histórico, a Capela São Pedro, mata nativa e a antiga serraria movida a roda d’água, conhecida como a Serraria do Muehlbauer (Foto)

todo o sistema motriz da “Serraria Muehlbauer”, transformou-se num ponto cultural e turístico, por representar o uso de uma energia limpa, onde a água faz a roda girar, movimentando o sistema de propulsão e transmissão interno, através de um eixo principal de madeira e polias, que transferem a força por correias. Este sistema de gerar energia pela própria natureza, é um dos legados deixados pelos imigrantes europeus que colonizaram a região do Planalto Norte Catarinense.



Diversas escolas levam seus alunos para conhecer o local. Nas imagens emprestadas do blog da instituição, vê-se alunos e professoras da Escola Municipal de Ensino Básico Menino Jesus, do bairro Vila Nova, que em 2017 fizeram uma visita de estudos ao local.

NHS Carimbos
Carimbos de Madeira / Plástico
Carimbos Automáticos
Faça seu pedido
via e-mail ou WhatsApp
Fernando Freitas Schier
nhsocarimbos@gmail.com
99935-8375 (Tim)
98414-9094 (01)

SmartSHOP celulares & acessórios
47 3644.8279
9.9918.9955
9.9119.6717
Rua Jorge Zipperer, 143 - Centro
Shopping Ruckl - Sala 02

PANIFICADORA Stheken
Pães – Bolos
Cucas – Salgados
Outros
9.9244-8023
Rua São Rafael, 558 – São Rafael

RESTAURANTE TOSCANA
Buffet Livre e por Peso
Rua 13 de Dezembro, 25 - Centro - RIO NEGRINHO
Rod. SC-301 Oeste, 3.187 - SÃO BENTO DO SUL
3644-2426 (RN) 3626-7097 (SBS)

SCHOEFFEL TECIDOS E CONFECÇÕES LTDA.
(47) 3644-0665
Rua Carlos Hantschel, 500
Bela Vista - Rio Negrinho

RINEMACO
Materiais de Construção Ltda.
Tudo para a sua construção, consulte os nossos preços
Fone: 3644-2040 | 3644-3595
Rua São Rafael, 620 - Bairro São Rafael
E-mail: rinemaco@terra.com.br

ASSISTÊNCIA TÉCNICA CENTRAL
Somente em Aparelhos Nacionais ou Originais
CELULARES: APPLE • LG • SONY • SAMSUNG • MOTOROLA • NOKIA
TABLETS: APPLE • LENNOX • BAK • GÊNESIS • PHILCO e outros
Rua Cap. Osmar Romão da Silva, 356
47 3644-9176 | 98424-6246

Luani Papelaria e Festas
SHOPPING RÜCKL
Rua Jorge Zipperer, 149 - Sala 02
47 3644.3600
www.luani.com.br

Escritório Contábil Ruthes
Abertura de Empresas
Escrita Fiscal
Contabilidade Geral
Assessoria
Fone: 3644-2114 / 3644-9056 - FAX: 3644-3969
E-mail: contato@ruthescontabil.cnt.br - www.ruthescontabil.cnt.br
Rua Humberto A. C. Branco, 95 - Vila Nova

DISK PIZZA
nunini
Ligue e peça a sua!
3644-4004
Atendimento: Das 18h as 23h
(Terça a Domingo)

Matrisa
ESTRUTURAS METÁLICAS
Esquadrias em Geral em Ferro e Alumínio
• Portas • Cercas • Grades
• Janelas • Caminhão Munch
3644.4175 | 99989-5663
Rua José Penkal, 402 - São Rafael

PANIFICADORA E LANCHONETE SONHO MEU
O nosso pão de cada dia!
BOLOS – DOCES E SALGADOS
CAFÉ - E OUTROS
O verdadeiro “Cheese Salada” está aqui!
Rua Adolfo Konder, 599 - São Rafael
47 3644-5506

Inovar Mármore e Granitos
3644.7834
99996.4599
Rua Pedro Simões do Oliveira, 790
Próximo ao Cemitério Municipal
RIO NEGRINHO-SC

História da indústria automobilística no Brasil

FORD T 1919 – CHEVROLET 1925 - CABEÇA DE CAVALO



FORD 1919



CHEVROLET 1925

No Brasil e também em outros países da América Latina, a indústria automobilística chegou somente após a Segunda Guerra Mundial, apesar de na década de 20, a importação de automóveis já ser uma rotina bastante conhecida, pois a Ford Motors Company tinha iniciado a montagem de seus Ford "T", em São Paulo, em 1919, sendo que

a General Motors Company chegou com o Chevrolet, a partir de 1925.

Com o fim da Segunda Guerra, a partir de 1946, a montagem dos carros importados retomou sua rotina, já que praticamente o mundo todo parou suas atividades cotidianas diante desse impasse.

Porém, o retorno da montagem dos veículos no Brasil trouxe uma mudança positiva, pois a necessidade de improvisar peças de reposição durante o período da guerra fez com que surgisse uma nova e promissora indústria, a fabricação de autopeças brasileiras, o que encorajou aqueles que pretendiam construir o automóvel brasileiro.

A implantação da indústria automobilística nacional teve seu marco histórico com a posse de Juscelino Kubitschek de Oliveira na Presidência da República, que a partir de meados de 1956, viabilizou as iniciativas referentes ao parque automobilístico nacional e a produção efetiva iniciou-se em 1957.

NASCE O CARRO BRASILEIRO



PERUA DKW

Em 15 de novembro de 1957, saía às ruas o primeiro automóvel fabricado no Brasil. Tratava-se da perua DKW. Era um carrinho feio, que mais parecia um carro de padeiro. Não havia muitas alternativas quanto à cor da pintura nem do estofamento. Mas a perua andava bem e surpreendia pelo desempenho e economia. O grande inconveniente era a necessidade de se misturar o óleo à gasolina no próprio tanque.

ROMI-ISETTA 1956



Na verdade, a perua DKW foi o primeiro carro brasileiro, mas antes dela, teve o aparecimento da Romi-Isetta, chamado carro-bolha, fabricado pelas Indústrias

Romi de Tornos por um breve período.

Além disso, tanto a Ford como a GM haviam nacionalizado grande parte de seus componentes da linha de montagem.

Em 1959, porém, o automóvel nacional tornou-se uma realidade palpável pois ele era visto nas ruas e nas estradas, estava nos concessionários e podia ser adquirido, até mesmo financiado.

FUSCA 1200 - 1959



Neste ano surgiu o primeiro Volkswagen 1200 e até mesmo os obstinados possuidores de carros americanos, aos poucos foram passando para os carros nacionais. O fusquinha deixou de ser uma curiosidade e mesmo nas mais luxuosas mansões, lá estava ele presente, ao lado dos carros importados.

OS NOVOS MODELOS



FUSCA 1300 - 1967

Durante a primeira década de industrialização os velhos carros foram sendo remodelados e melhor adaptados às condições brasileiras, mas foi o ano de 1967 que marcou uma mudança na mentalidade dos fabricantes de automóveis brasileiros.

Entre os carros que tiveram de mudar, lembramos o VW que, desde 1959, usava o mesmo motor de 1200 cm³. Em 1967 foi contemplado com o motor de 1300 cm³, muito superior ao antigo, o que possibilitou o aparecimento da Kombi e do Karmann-Ghia 1500.



KOMBI 1500

Esse mesmo motor permaneceu por muito tempo em todos os veículos da marca, com sua cilindrada aumentada para 1600 e até 1700 cm³.



GALAXIE 500 - 1967



AERO WILLYS - 1966

Em 1967, surgiu um carro que revolucionou os conceitos de qualidade brasileiros: o Galaxie 500, e pela primeira vez, o Brasil tinha um carro praticamente igual ao que se fazia no país de origem, pois o modelo lançado aqui em 1967 era o modelo 1966 americano. Seu fabuloso silêncio interno e maciez de funcionamento eram completamente desconhecidos, até então aqui no Brasil.

Quando o comprador brasileiro conheceu o Galaxie e viu o que era nível de qualidade, começou a se tornar mais exigente com os outros carros brasileiros, em geral.

A Ford, por sua vez, assumia o controle da Willys e o confronto entre o supermacio Galaxie com o super duro Aero Willys, era absolutamente terrível. Assim, a Ford extinguiu o Aero e lançou o Corcel.

CORCEL - 1968



Em 1968, portanto, saía às ruas o primeiro Corcel, de quatro portas, que pode ser classificado como o primeiro carro realmente

feito no Brasil. Com motor de origem francesa (Renault) dianteiro e com tração dianteira, o Corcel estava destinado a comprimir o VW por custar um pouco mais caro, e oferecer muito mais, em conforto e desempenho. Se isso não aconteceu integralmente, pelo menos mudou os padrões geralmente aceitos pelo comprador brasileiro.

VW 4 PORTAS - 1968



Em 1968 ainda surgiu um novo VW, o modelo 4 portas, embora a fábrica jurasse jamais abandonar o besouro, e ter punido um re-

vendedor que resolveu instalar 4 portas num fusquinha. Esse modelo tinha como intenção enfrentar o Corcel, com o surgimento de uma mecânica conhecida e comprovada, num modelo mais bonito.

GIL ASSADOS
(Sob encomendas)
• Frangos Recheados • Tender
• Lombo • Costelas • Matambira
• Abacaxi na Canela • Moionese e Outros
9.9265-2870
Rua Frederico Voght, 1473 - São Rafael
(Em frente ao Sabor Caseiro)
FAZEMOS ENTREGA c/ Taxa

Crashly
sorvetes
3644.5948 | 3644.1226
Rua Dom Pio de Freitas, 810 - Centro - RN

DETROZ
Contabilidade Seguros
3644-0389
Rua Pedro S. Oliveira, 405 - RIO NEGRINHO-SC

ELETRO-IMAGEM
Eletrônica Ltda.
Consertos de Aparelhos Eletrônicos em Geral
Instalação de Portões Eletrônicos
REPARADOR DE TELEVISORES
ELSYS
Tel: (47) 3644.4287 | Cel: (47) 98497.0709
Rua São Francisco, 39 - Jardim Mantschel

Sabores Sul
Lanchonete
47 3644-9310
98488-9904 98416-7863
Rua São Rafael, 734 - São Rafael
www.lanchoneteSaboresDoSul.com.br
f /LancheriaSaboresDoSul

KS Motos
Oficina e Peças
TAMBÉM COM SERVIÇOS DE CAMINHÃO CAÇAMBA E RETROSCAVADEIRA
Rua Martin Zipperer, 176
RIO NEGRINHO-SC
3644-5810

RN LavaCar
Leva e Traz
• Lavagem Simples e Completa
• Motores • Elétrico • Jato Quente
• Autocombustível e Consórcio
3644-5854 | 9.9192-6839
Rua Martin Zipperer, 14 - Bairro Alegre
Anexo ao Posto Evaristo

Oficina Elétrica HD
Rebobinamento de Motores Elétricos e Consertos em Geral
Rua São Paulo, 436
BELA VISTA
3644-0896 | 98447-4365
E-Mail: hdjeanmotores@gmail.com

Auto Mecânica
BRASILAR
AUTOMÓVEIS
TRATORES e EQUIP. AGRÍCOLAS
EMPLHADEIRAS - VENDA DE PEÇAS
BR-280, nº 2.265 - Vila Nova
3644-2019

THORBAT
Distribuidora
DISK BATERIAS
47 3644-0333 (RN) | 3633-0333 (SSB)
47 9.9683-0005
www.thorbat.com.br
Rua José Maria C. do Veiga, 957 - Bela Vista

MM Mecânica Maros
• Motor
• Câmbio
• Suspensão
• Freio
• Limpeza de Bicos • Mec. em Geral
Rua Brigadeiro Franco, 375 - Ceramaré
47 3644-3109
9.9906-8182

OPALA - 1969



O lançamento do Opala pela GM, em 1969, ajudou esse processo. Já se podia comprar um automóvel barato, veloz, macio e confortável, feito no Brasil. Com dois modelos de motores, o 4 cilindros de 2500 cm3 e o 6 cilindros de 3800 cm3, os primeiros Chevrolet Opala 4 portas tinham um desempenho incomum para a época.

Com dois modelos de motores, o 4 cilindros de 2500 cm3 e o 6 cilindros de 3800 cm3, os primeiros Chevrolet Opala 4 portas tinham um desempenho incomum para a época.

1973 - COMEÇA A REVOLUÇÃO

Todos os fabricantes já sabiam, há tempos, que o carro nacional era considerado bom e que os modelos existentes eram razoáveis. Mas sabiam também que o público queria verdadeiras novidades, ao invés de simples mudanças estilísticas. Assim, começou uma guerra por trás dos bastidores, na qual o consumidor foi beneficiado.

O ano de 1973 pode ser considerado como o ano da revolução, pois surgiram novos modelos, que ficaram por um bom tempo. E os que não chegaram a ser lançados nesse ano e tiveram sua apresentação nos anos seguintes, foram criados nessa época.

CHEVETTE GM



O primeiro carro importante a nascer foi o Chevette, da GM, realmente atualizado. Tanto isso é verdade, que sua versão europeia surgiu depois da brasileira. Com um motor de 4 cilindros dianteiros, com o comando único na cabeça, ele abriu caminho para as verdadeiras novidades tecnológicas.

Com um motor de 4 cilindros dianteiros, com o comando único na cabeça, ele abriu caminho para as verdadeiras novidades tecnológicas.

BRASÍLIA VW



A Volkswagen acertou em cheio, pela primeira vez, lançando a Brasília. Com os mesmos componentes tradicionais, ela possuía uma carroceria atualizada, que fez a fábrica retomar seu crescimento em vendas.

que fez a fábrica retomar seu crescimento em vendas.

FORD MAVERICK 1975



De 1973 para 1974 surgiram também o Ford Maverick, que deveria ter sido um sucesso, mas aconteceu o contrário, e o Passat, que foi um sucesso. Além deles, uma nova edição do velho JK, chamada agora de Alfa Romeo 2300.

Além deles, uma nova edição do velho JK, chamada agora de Alfa Romeo 2300.

VW PASSAT 1975



O Passat, realmente foi um carro que continuou a revolução iniciada com o Chevette. Com motor de 4 cilindros, dianteiro, tração dianteira, comando único

na cabeça e apenas 1500cm3, ele apresentava desempenho e conforto de carro muito maior, pelos padrões brasileiros da época.

ALFA ROMEO 2300



A Alfa Romeo veio fazendo modificações em seu produto básico, o 2300, lançado em 1974, de modo que apresentou o 2300 B e o 2300 TI, em 1977.

As modificações inúmeras, foram feitas em boa hora, tornando o carro mais sofisticado, veloz, macio e econômico. Inclusive resolvendo o angustiante problema da direção pesada, do modelo 2300.

GM CARAVAN - 1975



A Caravan foi lançada em 1975, com grande êxito. Faltava, realmente, uma grande perua e de luxo, pois a Kombi - mesmo a mais sofisticada - tem características mais de furgão que de transporte familiar. Nas peruas menores, Variant e Belina, faltava espaço imprescindível para as famílias numerosas.

Nas peruas menores, Variant e Belina, faltava espaço imprescindível para as famílias numerosas.

A REVOLUÇÃO DA FIAT NO BRASIL



O ano de 1977 caracterizou-se pela introdução do FIAT no mercado brasileiro. Numa época em que a principal característica desejável num automóvel era a economia de combustível, o

Fiat chegou com a promessa de mais de 14 quilômetros por litro. E impressionou vivamente seus adversários. Estes procuraram fazer carros mais econômicos, pela concorrência do Fiat. Resultado: o consumidor brasileiro passou a contar, qualquer que fosse o carro escolhido, com um consumo antes considerado impossível. E o Fiat trouxe, também, uma série de inovações tecnológicas, que por certo apressaram o lançamento de novos carros.

FORD CORCEL II 1978



A VW havia lançado o Passat TS, em 1976, com motor de 1600 cm3, que era também, um dos veículos mais atualizados. Assim o relançamento do Corcel II, totalmente remodelado, não foi uma surpresa. Este carro, surgido em 1968, ganhou dez anos depois, características tais que pode ser considerado um novo carro.

Este carro, surgido em 1968, ganhou dez anos depois, características tais que pode ser considerado um novo carro.

VW VARIANT II 1978



A maior surpresa, talvez, tenha sido o lançamento da Variant II 1978, com a missão

de substituir a primeira geração da já cansada Variant, que havia sido lançada em 1969.

Era um dos últimos projetos nacionais da Volkswagen com motor refrigerado a ar. A renovada perua da VW chegou praticamente junto com a Ford Belina II e também concorria com as versões mais em conta da Chevrolet Caravan, um carro bem maior e mais potente.

Atualizada com o estilo visual da marca alemã vigente na época, a Variant II lembrava muito o design da Brasília, mas era maior, mais espaçosa e adotava soluções técnicas mais modernas. Tinha também melhor dirigibilidade e menor consumo.

Na próxima edição, publicaremos a história do Caminhão Brasileiro...

MECÂNICA IRMÃOS GROSSL
 MECÂNICA LEVE • INJEÇÃO ELETRÔNICA
 VÍDEO ENDOSCOPIA AUTOMOTIVA
 RETÍFICA DE MOTORES • HIGIENIZAÇÃO
 FUNILARIA E PINTURA
 Rua Francisco G. Kamienski, 293 - São Rafael
 3644-1765 - RIO NEGRINHO-SC

OFICINA DO ERNANI
 LATARIA E PINTURA
 Rua Frederico Lampe, 420
 Cruzeiro - Rio Negrinho
 3644-8739

FH AUTO ELÉTRICA
 47 3644-3121
 9.9145-3121
 financeiro@fhautoeletrica.com.br
 Rua Pedro Simões de Oliveira, 1164 - Vila Nova

BORRACHARIA SCHMIDT
 Recapagens - Vendas de Pneus Usados
 Câmaras de Ar e Protetores
 Rua Max Jackuch, 60 - Indl. Norte
 Próx. Bertolini - RIO NEGRINHO-SC
 47 3644-1652 | 99146-0444
 98836-1156 | 99630-2200

OFICINA • SOLDAS • PEÇAS INGO
 Diagnósticos por Scanner
 Rua Manoel Kochler, 800
 São Rafael - Rio Negrinho
 3644-1481
 98495-1480

HACK MARTELINHO
 Acabamento Automotivo
 Funilaria • Pintura • Espelhamento
 Rod. BR-280, 2093
 Industrial Norte - RN
 99111-0443 | 99270-2224
 HACKMARTELINHO

GENILCAR AUTO CENTER
 47 3644.0005
 9.9176-0817
 atendimento@genilcar.com.br
 Rod. BR-280, 940
 Vila Nova • Rio Negrinho-SC

CENTER MOLAS
 RIO NEGRINHO-SC
 MOLAS • FREIOS • ALINHAMENTO • SOLDAS • VALVULAS
 ARQUEAMENTO DE MOLEJOS • SUSPENSÃO EM GERAL
 3644-8348 | 9907-3572 | centermolas@outlook.com
 Rua Maestro Max Jackuch, 182 - Indl. Norte - Rio Negrinho

LAVAGEM - PINTURA - MECÂNICA SÃO PEDRO
 Carros Caminhões Máquinas
 Rua D. Francisca, 4588 - São Pedro
 47 3644-3726
 9.9111-1795

AUTO ELÉTRICA
 Oficina e Loja Auto Elétrica Ltda
 Assistência Técnica Autorizada WEG
 3644-2460 / 3644-3062
 e-mail: oficialaelétrica@gmail.com
 Rua Willy Jung, 157 - Centro - Rio Negrinho-SC

O.N.E. BORRACHARIA E COM. DE PNEUS
 Compra - Venda - Conserto
 Balanceamento - Recapagem
 Rod. BR-280, 873 - Vila Nova
 47 3644-1680 | 9.9186-0710
 AUTOMÓVEIS E CAMINHÕES

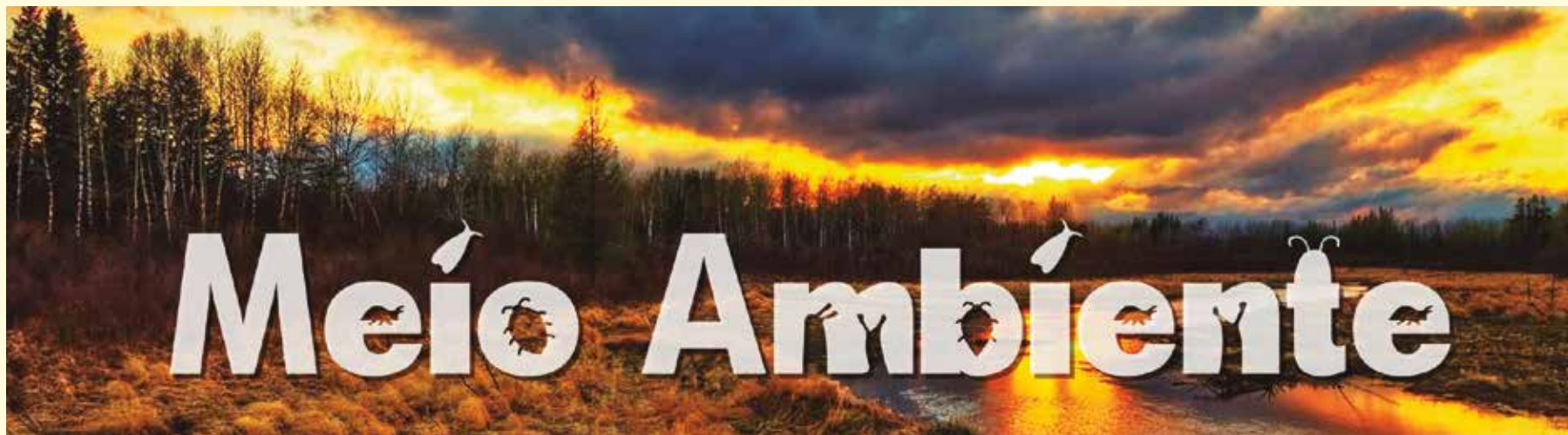

A Poluição e Seus Impactos



Mais do que a violência, fome, guerras, a poluição dentre todas as suas variações, mata nove milhões de pessoas por ano, no mundo todo, segundo estudo publicado na revista The Lancet em outubro de 2017.

Com o aumento da atividade industrial, uso desenfreado de recursos naturais, falta de consciência da população, queima de combustíveis fósseis e não atendimento às legislações ambientais, a poluição cresce por todo globo, dentre seus diversos tipos: Poluição do ar, água, solo, sonora, visual, radioativa, luminosa, impactando na saúde humana e no meio ambiente.

SOFRIMENTO

Os países mais pobres são os que mais sofrem, em relação ao número de mortes pela poluição, além do impacto na economia global, que gasta cerca de 4,6 trilhões de dólares relacionados com a poluição e vítimas. Segundo o Portal eCycle, o Brasil encontra-se no 148º lugar, no ranking dos países com maior incidência de mortes, decorrentes da poluição, de 188 países analisados.

MORTES

A Poluição do Ar foi responsável por cerca de 6,5 milhões de mortes em 2015, sendo considerada a mais perigosa, por ser silenciosa, quase imperceptível, devido à exposição tóxica, contato

direto e indireto com poluentes atmosféricos, fora os danos ao meio ambiente, como chuva ácida, efeito estufa e diminuição da camada de ozônio. Em segundo lugar encontra-se a Poluição da Água, com 1,8 milhão de mortes.

POLUENTES

De acordo com Observatório do Clima, a emissão de gases de efeito estufa no Brasil, aumentou 8,9% em 2016, colocando o país no 7º lugar do ranking entre os países que mais poluem. Conferindo ao desmatamento na Amazônia como uma das principais causas, com aumento de 27% de emissões atmosféricas só em 2016.

Os Índices de Qualidade do Ar encontrados em legislações, definem limites máximos de emissões e dão demais providências, porém o aumento de automóveis nas ruas, desmatamento ilegal, queimadas, consumo excessivo de energia e

geração de resíduos, contribuem diretamente para poluição.

SOLUÇÃO

Uma solução para amenizar o problema das emissões no transporte global, está no etanol, reduzindo o consumo de petróleo no mundo, já que segundo estudo da revista Nature Climate Change, divulgado em outubro de 2017, o etanol brasileiro pode fornecer energia equivalente a 3,63 milhões de barris de petróleo bruto por dia até 2045, sem prejudicar florestas, e processos realizados através da cana-de-açúcar.

Também contribuem para um planeta melhor, a divulgação de dicas de como economizar energia, reciclagem, consciência ambiental e utilização de transporte público.

Por: Gabriela Grossl - Acadêmica de Eng. Ambiental e Sanitária



Paradiso Aventureiro
Você está a que distância do paraíso?
47 3646-3114
47 99238-9350
SC-112 | Km 9
Estrada Geral da Volta Grande
Acesso pelo Trevo
São Pedro na BR-280
www.recantoparaisoaventureiro.com.br

etri
Artefatos de Cimento
Lajotas - Paver - Palanques - Peças / Jardim
Rua Dona Francisca, 2536 - Quitandinha
47 3644-3359 | 9.9137-1515
Antigo ARTEFATOS PINHEIRO

WURST
BOUTIQUE DE CARNES E EMBUTIDOS
Rua João Batista Dal-Ri, 21 - Ceramaré - 3644-6645
Horário comercial durante a semana, de terça e sexta.
Nos sábados e domingos das 9h30min ao meio dia.

TREML
CORRETORA DE SEGUROS
Automóvel
Residencial
Empresarial
Previdência
Seguro de Vida
Rua Luiz Scholz, 322 - Centro
Rio Negrinho - Santa Catarina
47 3644.5879 | 98853.3359
contato@tremlseguros.com.br

MARWI
BRINQUEDOS • PRESENTES
MATERIAL ESCOLAR
3644-1220
facebook.com/marwi.sc
marwi.sc@terra.com.br
Rua Jorge Zipperer, 211 - Centro

J. RIBEIRO
COMPONENTES INDUSTRIAIS
Acessórios para
Móveis e Estofaria
Fone/fax: 47 3644.2799
jribeirocomponentes

Noroflex
colchões e carpetes
SEU SONHO COMEÇA AQUI...
47 3644.7220
9.9940-2823
Rod. BR 280, 656 • Vila Nova
(Em frente ao Posto Naceo)

MERCADO CLEMENTE
Rua Barão do Rio Branco, 04
Vila Nova - Rio Negrinho-SC
3644-9369
3644-6555

CHURRASCARIA PIONEIRA
3644.7343
Rodovia BR-280, 1001
Jardim Hantschel - RN

ECC
ENGLISH CULTURAL CENTER
ESCOLA DE IDIOMAS
3644-3929
Rua Luiz Scholtz, 87 - Centro
RIO NEGRINHO-SC