

10dab 12+

47 3644 5561

• Utensílios • Roupas • Calçados
• Brinquedos • Enxovais • e muito mais!

Rua Senador Nereu Ramos 289,
Centro - Rio Negrinho/SC

Tudo do piso ao teto

Cofermaco

3644-2440 • Centro
3644-2998 • Filial/BR-280

www.cofermaco.com.br

Decoracoes VERTISOL

• Persianas • Divisórias
• Pisos • Carpetes • Forro
• Box • Vidros • Outros...

47 3644-0177 | 9 9185-0177
Decoracoes Vertisol

Rua Willy Jung, 361 - Centro

MATERIAIS DE CONSTRUÇÃO LAGEADENSE

(47) 3644-1515

Rua Jorge Lacerda, 512
São Rafael - Rio Negrinho

Estúdio Fotográfico Gi Adriano

3644-6536

studiogiadriano@yahoo.com.br

Rua Sen. Nereu Ramos, 135
Centro - RIO NEGRINHO-SC

LEVE SABOR

RESTAURANTE LANCHES CAFÉ

PRACA DE ALIMENTAÇÃO SHOPPING RÜCKL - Centro
NOVO GERMÂNIA - Vila Nova
RIO NEGRINHO-SC

47 3058.9909 | f/cafelevesabor

OURO GRÁFICA

47 3644.8457

ouografica@ouograficaltda.com.br
www.ouograficaltda.com.br

Rua Martin Ilg, 116 - Bela Vista
Rio Negrinho-SC

REVISTA PRIMA

ANO 8 - Nº 78 - MARÇO-ABRIL/2018

PRIMEIRAVITRINE@gmail.com

RIO NEGRINHO-SC

Nossa história passa por nossas páginas...

CONTATOS: EXPEDIENTE: Primeira Arte Produções e Comunicação Ltda. - CNPJ: 12.745.868/0001-08
47 3644-3000 | 9.8882-5419 Direção e Responsabilidade Jornalística: | MARINHO CRISTOFOLINI - DRT Nº 2865/SC

SEGUNDA COMUNIDADE

Nasce a "Cidade de Rio Negrinho"

Nasequência da história da formação do nosso município, vemos que a segunda comunidade a se definir, foi a "Vila" de Rio Negrinho, no atual centro da cidade, que se desenvolveu e deu vida a todo o município.

Essa formação começou em 1880, quando se instalou em Rio Negrinho o acampamento dos construtores da Estrada Imperial Dona Francisca.

Vieram a esta localidade José Brey com hospedaria, Luiz Schultz com casa de comércio e Carlos Hantschel com sapataria.

Confira esta história nas páginas seguintes.

Rua Jorge Zipperer (início do século passado)



Rua Jorge Zipperer - Abril/2018



SICOOB Credinorte

Faça parte.

3644-8757

www.credinorte.com.br

PARABÉNS RIO NEGRINHO!

Pelos seus 138 anos de história...
Terra de povo trabalhador,
que soube conquistar o progresso
com muito suor, determinação e amor.

Homenagem da Vereadora:
LILIANA APARECIDA SCHROEDER JURICH

ODORIZI

MATERIAIS PARA ACABAMENTO

Rua Tereza Bileski da Veiga, 401
Serrinha - Rio Negrinho

Tel. 47 3644-3738
9 9711-5411 e 9 9123-5552

PROMOÇÃO

- Forro PVC Branco R\$ 8,99/m
- Piso Vinílico Coratto R\$ 49,90/m
- Piso Mad. Eucatex R\$ 39,90/m
- Janela Vd. Temp. 1,50x1,20 R\$ 380,00 inst.

Dra. Ione Margareth Uhlig

Advogada
OAB/SC 32.757
Advocacia Cível e Criminal

3644.6714
ioneuhlig@gmail.com

Rua Pedro Simões de Oliveira, 363 | Centro | Rio Negrinho | SC

GOTA AMBIENTAL

Engenharia & Consultoria

47 3644-8915 | 99919-5660

contato@gotaambiental.com.br
Rua Rodolfo Tureck, 26 | Ceramarte
www.gotaambiental.com.br

Maria Geovani Pillati Pereira

ADVOGADA
OAB/SC 8.259-B

Área Previdenciária

(47) 3644-0567
advmgpp@gmail.com

Rua Carlos Hantschel, 458 • 1º Andar - Bela Vista

Viva o mundo sem legendas!

INSTITUTO BARBOSA FUENTES
Excelência no Ensino de Idiomas

3644.6184 | 984645498

A chegada da Móveis Cimo no centro



Em 1918 a firma Jung & Cia., que desde 1912 já funcionava em Rio do Salto, com moderna máquina à vapor e gerador de eletricidade, comprou de José Brey, cem alqueires de terras e no atual centro de Rio Negrinho, instalou sua sede administrativa, daquilo que então já era um grande empreendimento industrial, composto de três modernas serrarias e que no futuro viria a ser a célebre Móveis Cimo.

Jorge Zipperer e Willy Jung decidiram fixar ali a sede de seu grande empreendimento, por causa da Estrada Imperial Dona Francisca e por motivo da passagem da Estrada de Ferro, que desde 1913 quando foi inaugurada, já atendia o transporte ferroviário da região e sua estação ficava próxima do empreendimento.

RUA JORGE ZIPPERER

Temos aí o motivo porque a atual rua Jorge Zipperer é tão sinuosa, pois as partes cedidas, não são por igual ao longo da divisa, mas em partes inteiras, ora de um, ora de outro, conforme as conveniências de não estragar seus terrenos. A ponte foi construída pela própria empresa, que iniciou suas atividades no mesmo ano de 1918.

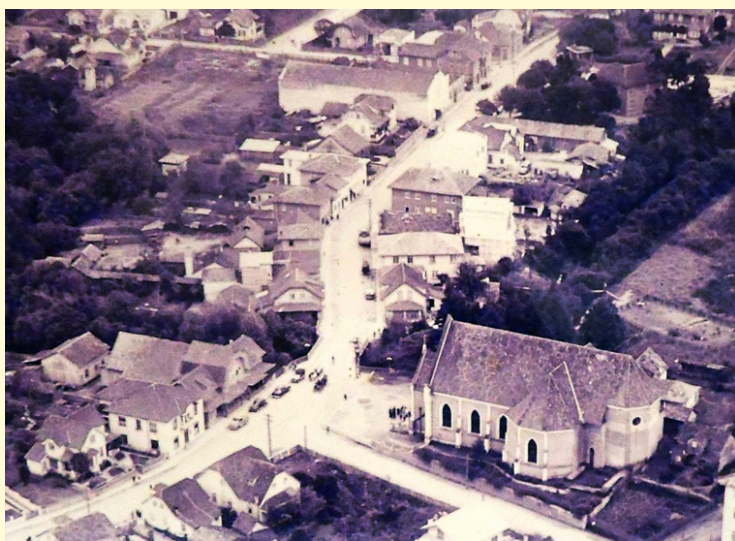

UM PROBLEMA

Entretanto, no local havia um problema a se enfrentar. Esta terra comprada de José Brey, ficava à margem direita do rio que corta a cidade e empresta o seu nome ao município, o Rio Negrinho, e a estação ferroviária estava ao lado esquerdo.

Assim, o local do empreendimento estava desprovido de ligação com a via férrea e também com a própria Estrada Imperial Dona Francisca.

Porém, a diplomacia de Jorge Zipperer sempre foi de alta eficiência, e mais uma vez, funcionou a contento de todos, pois Jorge conseguiu que os vizinhos, Luiz Scholtz e José Grossl, cedessem cada qual, uns tantos metros de terras de seus poteiros, para que a indústria tivesse saída em direção à estação férrea.

A CONSTRUÇÃO DE ESTRADAS E PONTES



Constituiu-se depois a Estrada Irani, composta hoje pelas ruas Pedro Simões de Oliveira, Alfredo Greipel, Amandus Olsen, e já no Paraná, pela localidade de Lageado, chegando a cidade de Rio Negro.

Também construíram a ponte de 60 metros sobre o rio Negro. Foram também abertas as estradas para a localidade de Patrimônio de Rio dos

Bugres, até onde se chegava somente por São Bento do Sul, onde Floriano Wantowski, e mais tarde, João Tremel e Otto Roesler possuíam serrarias.

O Alto Rio Preto, onde antes só se podia chegar pela Estrada dos Gabardos e trilhas de tropeiros, também se abriu diretamente a Rio Negrinho, que assim se tornou um centro comercial de madeiras e erva mate.



O movimento de carroças era intenso

Foi assim que Rio Negrinho nasceu comercialmente, industrialmente e socialmente. Vejamos: Em 1917, a primeira professora que começou a lecionar era a senhorita Maria de Oliveira; Em 1919, foi fundada a Sociedade Escolar Rio Negrinho; Em 1921, entrou em ação o Correio; Em 1924,

deu-se o primeiro sepultamento no atual Cemitério Municipal da rua Pedro Simões de Oliveira, com o falecimento de Max Raschke; No dia 13 de Novembro de 1925 foi inaugurada a Igreja Católica e em 1928, a Igreja Luterana, no alto do morro da atual rua Adolfo Olsen.

AGOMAR
Confeccionamos uniformes, agasalhos e outros.
3644-0627
Confeccões em Geral, Presentes e Calçados
Rua Carlos Speicher, 86 - Vila Nova

PANIFICADORA E LANCHONETE SONHO MEU
O nosso pão de cada dia!
BOLOS - DOCES E SALGADOS CAFE - E OUTROS
O verdadeiro "Cheese Salada" está aqui!
Rua Adolfo Konder, 599 - São Rafael
☎ 47 3644-5506

URINE BEBIDAS
Rua Anita Garibaldi, 326
Bairro Alegre
☎ 3644-5750

Rua Duque de Caxias, 160 Centro RIO NEGRINHO-SC
☎ 47 9.9943-2737

Rua Roberto Martin, 186 Centro RIO NEGRINHO-SC
☎ 47 3644-2304

ZALESKI ADVOCACIA
Jair Zaleski | Advogado | OAB/SC 22.965

CRIARTES
(Personalizações)
Produtos personalizáveis para festas, eventos, presentes e brindes.
☎ 3644.9143 ☎ 9 9176.7506

Escritório Contábil Ruthes
Abertura de Empresas
Escrita Fiscal
Contabilidade Geral
Assessoria
Escritório CRC/SC 007107/0-3
Altair Ruthes CRC/SC 9.220/0-2
FONE: 3644-2114/3644-9056 - FAX: 3644-3969
E-mail contato@ruthescontabil.cnt.br - www.ruthescontabil.cnt.br
Rua Humberto A. C. Branco, 95 - Vila Nova

Ruthes Arquitetura & Urbanismo
PROJETOS e EXECUÇÃO
CAU/BR-3.3243-7
CLAUDETE B.F. RUTHES
Arquiteta e Urbanista
CAU/BR-A47414-2
Rua Pedro, S. Oliveira, 601 - Centro
Esq. com Rua Henrique Schwartz
☎ 3644.9618 | 99985.8943

ASSISTÊNCIA TÉCNICA
CENTRAL
Somente em Aparelhos Nacionais ou Originais
CELULARES
APPLE • LG
• SONY • SAMSUNG
• MOTOROLA • NOKIA
TABLETS
APPLE • LENNOX
• BAK • GÊNESIS
• PHILCO e outros
Rua Cap. Osmar Romão da Silva, 356
☎ 47 3644-9176 | 98424-6246

GIL ASSADOS
(Sob encomendas)
• Frangos Recheados • Tender
• Lombo • Costelas • Matambre
• Abacaxi na Canela • Maionese e Outros
☎ 9.9265-2870
Rua Rodolfo Tureck - Ceramarte
Na Lanchonete Bier do Mário Motoboy
Próx. Lavação Claudio

BANCA DE REVISTAS CATARINENSE
COMÉRCIO VAREJISTA DE LIVROS, JORNAIS E REVISTAS
☎ 47 99622-0766
Rua Jorge Zipperer, 289 - Centro

Um pouco da história geral de Rio Negrinho...

DATA DE FUNDAÇÃO

Oficialmente a data marcada para a comemoração da fundação de Rio Negrinho, foi aprovada pela Câmara de Vereadores, que escolheu simbolicamente o dia 24 de abril de 1880, uma data aliada ao ano da inauguração da Estrada Dona Francisca em Rio Negrinho (1880), e que também lembra o dia do aniversário de Jorge Zipperer, um dos pioneiros e grande impulsionador do progresso do município, através da Fábrica de Móveis CIMO, mas este nasceu em 1879, um ano antes.

OS PIONEIROS PRIMEIRAS FAMÍLIAS

Segundo a pesquisa feita pelo ex-prefeito de Rio Negrinho e historiador natural, Sr. Nivaldo Simões de Oliveira (in memorian), relatada em seu livro "Raízes da Comunidade", editado em 2001, a pioneira das famílias efetivamente a residir em Rio Negrinho, foi a do sertanista e colonizador Mathias Simões de Oliveira, que juntamente com seus familiares construiu, em 15 de março de 1874, a primeira casa edificada oficialmente nas terras do Brigadeiro Franco.

1875 - NOVAS FAMÍLIAS CHEGARAM

Neste ano, novas famílias aqui se fixaram, para também se tornarem pioneiras. Foram eles: Os Ferreira de Lima, os Carvalho de Oliveira, os Gravi e os Cardoso, sendo que a família Cardoso foi a primeira de nossa região, a serem donas destas terras.

Porém com a construção da Estrada Dona Francisca, iniciada no final dos anos 1850, começaram a vir outras famílias para Rio Negrinho, pois em 1880, a Estrada Imperial Dona Francisca passou por Rio Negrinho e a empresa do Engenheiro Riques montou acampamento junto à obra. Neste ano, instalaram-se ao longo do traçado da estrada em Rio Negrinho, várias famílias provenientes de Lençol e do interior da região.



Hotel Rio Negrinho - Década De 1910

OUTROS SERVIÇOS

Em função do grande movimento comercial que se verificava e da necessidade de prestação de serviços, surgiu na vila um restaurante, montado por uma pessoa conhecida por Sr. Guedes.

Também foi montada uma casa de comércio de propriedade de Luiz Scholz, e uma hospedaria de propriedade de José Brey, além de uma sapataria administrada por seu proprietário Carlos Hantschel.

A Estrada Dona Francisca foi definitivamente concluída em 1892, ligando Joinville a Mafrá/Rio Negro e sua construção empregava como mão de obra, muitos imigrantes alemães.

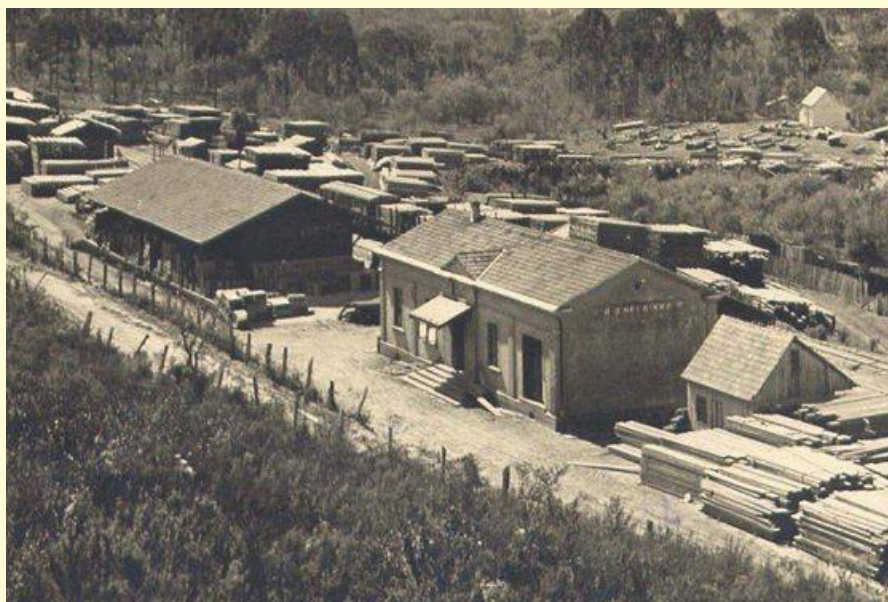

A ESTRADA DE FERRO

Nos anos de 1911 a 1913, com a passagem da Estrada de Ferro São Paulo / Rio Grande - ramal Porto União a São Francisco do Sul, e da construção da Estação Ferroviária, que recebeu o nome de Rio Negrinho, foi que realmente uma "Vila" começou a se formar.

A Estrada de Ferro ofereceu mais uma opção de escoamento de produção e famílias vindas do Lençol, São Bento, Salto e outras regiões aqui se fixaram, entre elas, a família de Bernardo Olsen, que tarde daria início ao povoamento do Distrito de Volta Grande.

HD Crédito
HD Crédito Consultoria
CAIXA
AQUI 3644-8368

ANNAS
Doces & Salgados
MARMITAS ELABORADAS COM CARDAPIOS DIÁRIOS
47 9.9262-1790
Annas Doces E Salgados
Rua Adolfo Konder, 133 - Em frente a Ceramarte

PARISI
armário criativo
Rua D. Pio de Freitas, 1077 - Ceramarte
3644-8499 / 99924-3806
Facebook/ParisiArtesanatos

VIDRAÇARIA STOEBERL
BLINDEX - VIDROS
ESPELHOS - BOX
MOLDURAS EM
MADEIRA E ALUMÍNIO
3644-1284
Rua Helmut Iig - Esq. c/
Rua Prof. Hugo Fischer - BELA VISTA

FRANKLIN
ACORDEONS
3644.7897 | 99688.3086 | 98402.2261
www.acordeonsfranklin.com.br

Marmoraria Benji
Mármore Nacionais e Importados
3644-2126
Rod. BR-280, s/n
Esquina c/Rua André Dums Filho
JARDIM HANTSCHEL
marmorariabenji@hotmail.com

NOVA MAQFRIQ
• VENDA DE PEÇAS • ELETRODOMÉSTICOS
• INSTALAR COND. • Consertos • Reformas
• Pinturas • Refrigeração • Lavadoras
mueller wanka KIRCHER
consul Electrolux
47 3644-0717 9.9603-4585
Rua Barão do Rio Branco, 230 - Vila Nova

FABIO CABELEIREIRO
3644.1806
Rua Nereu Ramos, 191
Centro • Rio Negrinho

Cia dos Presentes
Confecções | Presentes
Acessórios
3644-4026
Rua Francisco G. Kamienski, 412 - São Rafael - Rio Negrinho-SC

ACOUQUE RIO NEGRINHO
47 3644.0490
/acouque.rionegrinho
Rua Carlos Weber, 219 - Centro

Milenar
NOIVAS
Trajes especiais
para aluguel
3644-6079 - 99115-2465
Rua Prefeito Hugo Fischer, 386
Bela Vista - RIO NEGRINHO-SC

Rosa Mosqueta
COSMÉTICOS E ACESSÓRIOS
Rua Jorge Zipperer nº 161
SHOPPING RÜCKL
47 9.9114-1669
9.9250-9898

A Móveis Cimo e o centro da cidade



PROGRAMAÇÃO

138 Anos RIO NEGRINHO

21

Sábado

Stammtisch

Organização: Núcleo de Turismo
 ⌚ 11:00
 📍 Tenda Central
 Show com Made in Garage

Aviva Rio Negrinho

Organização: COPERN
 ⌚ 19:30
 📍 Tenda Central
 Show com Bandas Locais

24

Terça

Show com Santo Chão

⌚ 21:00
 📍 Tenda Central

Desfile Comemorativo

⌚ 08:00
 📍 Travessa Theodoro Junctum

Inauguração Sistema de Esgoto

⌚ 11:00
 📍 ETE Vista Alegre

Festival Gastronômico

⌚ 11:00
 📍 Tenda Central

1º Copinha Futebol de Areia

⌚ 13:00
 📍 Cancha da Estação

Show Banda Blair

⌚ 14:00
 📍 Tenda Central

Final do Municipal de Areia

⌚ 15:00
 📍 Cancha da Estação

Rua do Lazer

⌚ 15:00 às 19:00
 📍 Tenda Central

Show Igor e Diego

⌚ 18:30
 📍 Tenda Central

Show Banda Artemix

⌚ 20:00
 📍 Tenda Central

22

Domingo

Corrida de Rua

Organização: Sesi
 ⌚ 09:00
 📍 Tenda Central

Desfile Comemorativo

⌚ 10:00
 📍 Volta Grande

Rock Rio

Organização: Batuka Rio
 ⌚ 14:00
 📍 Tenda Central
 Show com Bomba no Porão
 Show com Beetles Juice
 Show com The Braus
 Grupos de RAP e mais atrações

Tarde Dançante

⌚ 14:00
 📍 Salão da Igreja de Volta Grande

23

Segunda

Festival Gastronômico

⌚ 18:00
 📍 Tenda Central

Show com Max Jakusch

⌚ 20:00
 📍 Tenda Central



#EU AMO RIO NEGRINHO

Com a inauguração da ferrovia em 1913 começa a indústria moveleira em Rio Negrinho. A partir de 1914 surge a Jung & Cia, de propriedade de Jorge Zipperer e Willy Jung, precursora da Móveis Cimo S/A, que projetou Rio Negrinho a nível internacional como a “Capital dos Móveis”. Esta indústria impulsionou o desenvolvimento de Rio Negrinho, que começou a se organizar, tornando-se distrito de São Bento do Sul em 13 de dezembro de 1925.

etri
 Artefatos de Cimento

Lajotas - Paver - Palanques - Peças/Jardim
 Rua Dona Francisca, 2536 - Quitandinha
 ☎ 47 3644-3359 | 📠 9.9137-1515
 Antigo ARTEFATOS PINHEIRO

ENGENHEIRO AGRIMENSOR
IVO RUSCZAK
 MEDIÇÃO DE TERRENOS E LOTEAMENTOS

- Desmembramentos
- Perícia - Retif. Áreas
- Georreferenciamento
- Certif. INCRA - CAR.

Rua Roberto Lampe, 108 - Centro
 ☎ 47 3644-0423

MAZUTTI
 FERRAGENS & ACESSÓRIOS PARA MÓVEIS

☎ 47 3644-1332
 📠 99606-7231

Rua Godofredo da Silva, 138 - Centro
 mazutiferragens@gmail.com
 facebook/mazutiferragens

EMBALAGENS
 PAPELARIA E FESTAS

Produtos de Limpeza e Artigos de Natal

3644.6227
 Rua Luiz Scholtz, 250 - Sala 1 - Centro - Rio Negrinho

MERCADO CLEMENTE

Rua Barão do Rio Branco, 04
 Vila Nova - Rio Negrinho-SC
 ☎ 3644-9369
 3644-6555

telmetais
 ESQUADRIAS METÁLICAS
 QUALIDADE SOB MEDIDA

- Cercas • Portões • Grades
- Portas Diversas • Estruturas de Peq. Porte e Consertos em Geral

Rua Mal. Deodoro, 279 - Bela Vista
 ☎ 47 9.9623-1413
 Telmetais Metalúrgica

J. RIBEIRO
 COMPONENTES INDUSTRIAIS

Acessórios para Móveis e Estofaria

Fone/fax: 47 3644.2799
 jribeirocomponentes

PALU
 FÁBRICA DE EMBUTIDOS E DEFUMADOS

Beckert

Fone: (47) 3644.8780
 E-mail: palucarnes@gmail.com
 Rua Jorge Zipperer, 224 | Fundos Centro | Rio Negrinho | SC

ZIPPERER
 CONTABILIDADE

RAUL JOSÉ ZIPPERER
GILSON GEORGE ZIPPERER

3644-2060
 Rua Senador Nereu Ramos, 85
 Centro - Rio Negrinho

A vila se transforma em distrito

Porém, na prática, Rio Negrinho continuou dependente administrativamente de São Bento do Sul até fevereiro de 1927 quando foi nomeado o primeiro intendente distrital, Pedro Simões de Oliveira, que na Revolução de 1930 foi demitido e substituído por José da Cruz Veiga, que passou o cargo mais tarde a Eduardo Virmond.

De 1927 a 1954, Rio Negrinho teve 14 intendentes, sendo que Pedro Simões de Oliveira assumiu o cargo por três vezes e Péricles Porto Virmond por duas vezes.

Muitos rionegrinhenses queriam a emancipação política, do então distrito, e argumentavam que a sede (São Bento do Sul) dava pouquíssimos recursos ao distrito, considerando que a arrecadação provenientes da empresa Móveis Cimo e da empresa de Luiz Bernardo Olsen eram expressivos, muito maior do que a do município sede.



A cidade de Rio Negrinho na década de 1940

Desbravadores da emancipação política

A REUNIÃO NA INTENDÊNCIA DISTRIAL



No dia 02 de dezembro de 1953, houve uma reunião na Intendência Distrital de Rio Negrinho, onde o vereador Eugênio Ferreira de Lima, um dos líderes do movimento, leu o parecer apresentado pelo cidadão Luiz Guinther à Câmara Municipal de Vereadores de São Bento do Sul, sobre a criação do município de Rio Negrinho.

E através de um abaixo assinado, com manifestação da livre vontade do povo de Rio Negrinho, em trinta dias, o "Distrito" se transformou no "Município de Rio Negrinho".

As pessoas que participaram ativamente nesse processo foram: Arnaldo de Oliveira, Eugênio Ferreira de Lima, Vagemiro Jablonsky, Marinho Vieira, José Carlos Pscheidt, Henrique Liebl, Helmuth Ilg, Heinz Hauffe, Álvaro Spitzner, Carlos Lampe, José Zipperer Sobrinho, Milton Jorge Zipperer, José Bail, Engelberto Pscheidt, Herberto Tureck, Luiz Engel, Afonso Klaumann, Eugênio Dettmer, Max Jantsch, Roberto

Thieme, Kurt Behr, Theodoro Hackbart, Romeu Olavo de Souza Tabalipa, Antonio Scaburi, José Nabor Carvalho, Alberto Tomelin, Péricles Porto Virmond, Ermílio Castilho, Dr. Frederico Guilherme Evers, Euclides Ribeiro, Militão König e José Flores de Souza.

Estas pessoas, portanto, são os desbravadores e os pioneiros da emancipação política de Rio Negrinho, que aconteceu em 30 de dezembro de 1953.



Vista aérea - Década 1960

Disk Pizza
NUMINI
Ligue e peça a sua!
☎ **3644-4004**
Atendimento: Das 18h às 23h
(Terça a Domingo)

AAA LANCHES
CACHORRO-QUENTE X-SALADA BOROCHOS
SALGADOS SUÇOS BEBIDAS
NOVO ENDEREÇO
Rua Mal. Floriano Peixoto - Em frente a Arte Caseira na ponte do Gibaco
Disk-entrega
☎ 99263-6181 | ☎ 99139-5031

NHS Carimbos
Carimbos de Madeira / Plástico
Carimbos Automáticos
Faça seu pedido
via e-mail ou WhatsApp
Fernando Freitas Schier
nhscarimbos@gmail.com
☎ 99935-8375 (Tim) ☎ 47 98414-9094 (Oi)

MALHARIA MAR GIL
Agasalhos Escolares
• Camisetas Promocionais ou Bordadas
• Guarda-Pós
• Macacões
• Moletons
• Lençóis em Malha e Outras
☎ 47 3644-5388 | ☎ 9.9262-0053
Rua Willy Beckert, 869 - B. Alegre

ECC
ENGLISH CULTURAL CENTER
ESCOLA DE IDIOMAS
☎ 3644-3929
Rua Luiz Scholtz, 87 - Centro
RIO NEGRINHO-SC

RINEMACO
Materiais de Construção Ltda.
Tudo para a sua construção, consulte os nossos preços
Fone: **3644-2040 | 3644-3595**
Rua São Rafael, 620 - Bairro São Rafael
E-mail: rinemaco@terra.com.br

• RELOJOARIA & ÓTICA •
SOLLAR
☎ 3644.9135 | Rua Jorge Zipperer, 158
☎ 3644.0054 | Rua Jorge Zipperer, 319
CENTRO • RIO NEGRINHO-SC

Arte Caseira Restaurante
Rua Carlos Hantschel, 24
Bela Vista
RIO NEGRINHO-SC
☎ **3644-1235**
www.artecaseirarestaurante.com.br

LOJA BELLE MIO
NOVO ENDEREÇO:
Rua Adolfo Konder, 133
Em frente a Ceramarte
Confecções Masc/Fem
PLUS SIZE & BRECHÓ
☎ 9.9211-6461

O primeiro supermercado de Rio Negrinho



Em Rio Negrinho, desde o início da colonização, até meados do século 20, só existiam as casas comerciais de secos e molhados, também conhecidas por armazéns ou simplesmente casas de venda ou bodegas.

Mas em 1957, também houve essa mudança de hábitos na hora de comprar alimentos, que foi implantada pela Comercial MINER, fundada alguns anos antes, então pertencente aos Srs. Milton José Zipperer e Álvaro Spitzner (ambos in memoriam), este último mais tarde foi Prefeito de Rio Negrinho, no período de 1968-1972.

Naquele tempo, como Rio Negrinho foi uma das primeiras

cidades de Santa Catarina ter esse serviço, era um tanto estranha a ideia do cliente adentrar ao estabelecimento e pegar com as próprias mãos as mercadorias, pois aqui ninguém conhecia esse novo modelo de atendimento, mas aos poucos a população foi se acostumando.

EXPOSIÇÃO - MINER

Na sede principal da Comercial MINER encontra-se um painel, montado de forma a relembrar os primeiros anos da empresa, com fotos curiosas, inclusive a entrega de mercadorias feita à canoa, na metade do século passado. Vale a pena conferir.

O SUPERMERCADO ATUAL

Até hoje, existe em Rio Negrinho, o mesmo estabelecimento que implantou essa modalidade, pois o atual MINERSOL é originário das famílias Zipperer e Spitzner, e apesar de ter sido vendido, continua ativo no mesmo local.

Os atuais proprietários, que adquiriram o Supermercado há mais de dez anos, são os comerciantes Elcio de França e Alceu Pereira, ambos ex-funcionários, cada um com mais de três décadas de trabalhos prestados a comunidade, sempre no MINERSOL Supermercados.



MINER

TRÊS LOJAS NA RUA JORGE ZIPPERER CENTRO

- ELETRODOMÉSTICOS e MÓVEIS
- UTILIDADES DOMÉSTICAS
- MODA ADULTO/INFANTIL e CALÇADOS

☎ 3644-2044 | 3644-6171

MINERSOL supermercado

100% Rio Negrinho

Rua Jorge Zipperer, 200 - Centro
minersol@saninternet.com

☎ 3644-3021

PANIFICADORA Stheken

Pães - Bolos
Cucas - Salgados
Outros

☎ 9.9244-8023

DISK ASSADOS
FRANGO (FAROFA, AIPIM E BACON)
COSTELA - PERNIL SUÍNO - TENDER
e outros sob encomenda

☎ 9.9179-7349

Rua São Rafael, 558 - São Rafael

Noroflex
colchões e estofados

SEU SONHO COMEÇA AQUI...

47 3644.7220
9.9940-2823

Rod. BR 280, 656 - Vila Nova
(Em frente ao Posto Naceo)

GA MÓVEIS SOB MEDIDA EM GERAL

47 99207.6218 | 99789.7994

f/GA-Moveis-Sob-Medida

E-mail: gamoveissobmedida@gmail.com
Rua Jorge Lacerda, 369 - Cruzeiro

Recanto Paraíso Aventureiros
Viva hoje e que o Natal seja poder da vida!

47 3646-3114
47 99238-9350
SC-112 | Km 9
Estrada Geral da Volta Grande
Acesso pelo Trevo
São Pedro na BR-280

www.recantoparaisoaventureiros.com.br

Cratily sorvetes

3644.5948 | 3644.1226

Rua Dom Pio de Freitas, 810 - Centro - RN

Confecções Albatroz

MODA MASCULINA e FEMININA

☎ 3644-5435

Rod. BR-280, 1030 - Vila Nova

TREML Corretora de SEGUROS

- Automóvel
- Residencial
- Empresarial
- Previdência
- Seguro de Vida

Rua Luiz Scholz, 322 - Centro
Rio Negrinho - Santa Catarina

47 3644.5879 | 98853.3359
contato@tremlseguros.com.br

SAPUS & SAPUS FEST

TRÊS LOJAS NA RUA DO SAPO

- BRINQUEDOS
- ARTIGOS PARA FESTA
- UTILIDADES DOMÉSTICAS
- UTENSÍLIOS EM GERAL

Rua Jorge Lacerda - RIO NEGRINHO-SC

RESTAURANTE TOSCANA

Buffet Livre e por Peso

Rua 13 de Dezembro, 25 - Centro - RIO NEGRINHO
Rod. SC-301 Oeste, 3.187 - SÃO BENTO DO SUL

☎ 3644-2426 (RN) ☎ 3626-7097 (SBS)

[Q] QUADKE SERVIÇOS CONTÁBEIS

30 anos

- Abertura de Empresas
- Folha de Pagamento
- Contratos • Contabilidade
- Declaração Imposto de Renda • Xerox

☎ 3644.2183

Rua Adolfo Konder, 221 - Ceramarte

A história do caminhão no Brasil

ALFA ROMEO – FNM O primeiro caminhão brasileiro



FNM D-9500 - 1958 – ALFA ROMEO

Os veículos de carga nacionais têm uma longa história, que começou com a FNM - Fábrica Nacional de Motores, que era uma empresa estatal e foi a pioneira ao inaugurar, uma linha de montagem de caminhões genuinamente brasileiros, resultando no primeiro caminhão fabricado no Brasil em 1958, o FNM D-9500, com mecânica Alfa Romeo.

Durante um bom período, caminhão "FENEMÉ" como ficou conhecido, foi o sustentáculo dos transportes de cargas e passageiros, em muitos lugares distantes do Brasil. Antes disso, todos os caminhões que rodavam pelas ruas e estradas do país eram de marcas estrangeiras.

A FORD NO BRASIL



FORD F-600 - 1957

A Ford lançou em agosto de 1957, o F-600 com motor V8 de 4,5 litros à gasolina, com 161 cv de potência e capacidade de 6,5 toneladas. Saiu da linha de montagem fábrica da Ford em São Paulo, com índice de nacionalização de 40%. Até então, os veículos eram montados no Brasil com peças importadas dos Estados Unidos.

O primeiro desafio desse caminhão Ford F-600 nacional, foi uma viagem histórica até Caruaru, em Pernambuco, enfrentando mais de 1.500 km de estradas, sendo 1.100 km não pavimentados.

A MERCEDES BENZ NO BRASIL



MERCEDES BENZ 1957

A Mercedes Benz, empresa mundialmente conhecida na área de veículos de carga e passageiros, instalou-se também no Brasil. Seus primeiros caminhões datam de 1957, com grande percentual importado. Mas, aos poucos, esse caminhão foi se impondo, mercê de inegáveis qualidades e principalmente devido ao alto padrão de assistência técnica de que sempre desfrutou.

A SCANIA VABIS DO BRASIL



SCANIA L-75 - 1958

Outra empresa que introduziu novidades no panorama brasileiro dos transportes, a partir de 1957, foi a Scania Vabis do Brasil, com seus caminhões pesadíssimos e chassi para ônibus com suspensão pneumática.

O primeiro modelo brasileiro foi o L-75 ano 1958, com motor sueco, usava 35% de peças nacionais. Tinha motor tipo D-10, de quatro tempos diesel, com injeção direta e 165 CV de potência. O câmbio era de cinco marchas em caixa sincronizada.

Desde 2008 a Volkswagen tornou-se o principal proprietário da Scania, com mais de 68% de controle acionário.

A CHEVROLET NO BRASIL



CHEVROLET C-6500 - 1958

O Chevrolet Brasil C-6500, foi o primeiro caminhão GM produzido no Brasil. O nome Chevrolet Brasil se deve ao fato de ser o 1º modelo produzido no mercado brasileiro. Os logotipos do modelo traziam um mapa do Brasil em seu interior.

A produção começou em 1958 com cabine baseada na picape americana. O motor era um Jobmaster seis cilindros 4.3 a gasolina de 142 cv a 4.000 e 32 mkgf a 2.400 rpm, com câmbio de três marchas.

A VOLVO DO BRASIL



VOLVO N12

Em 1977 foi constituída a Volvo do Brasil Motores e Veículos S.A., sendo uma das maiores montadoras de caminhões e que mais inovações apresentou aos transportadores brasileiros, marcando uma nova fase da empresa no País.

Em 1979, começou a produzir os primeiros motores e os primeiros chassis de ônibus B58. Os caminhões começaram a ser produzidos em 1980, ano oficial da inauguração da nova fábrica.

Para as condições brasileiras, começou a ser produzido o caminhão pesado N10, com motor de dez litros e, um ano mais tarde, iniciou-se a produção do caminhão pesado N12, com motor de 12 litros, formando a base da linha de produtos oferecida pela marca ao mercado brasileiro.

A VOLKSVAGEN NO BRASIL

O primeiro caminhão médio do mundo, com a marca Volkswagen, foi brasileiro e para esta operação da Volkswagen, exclusivamente dedicada à produção de caminhões e chassis de ônibus, a empresa foi criada no Brasil em fevereiro de 1981.

Os primeiros caminhões Volkswagen foram lançados em março de 1981, sendo os médios 11-130 e 13-130, inéditos no mundo, projetados na Alemanha e com protótipos e testes desenvolvidos no Brasil.

Sua entrada no mercado de veículos comerciais, aconteceu com enorme sucesso, chegando a ultrapassar a aparentemente invencível Mercedes-Benz nos segmentos médio e semipesado.



CAMINHÃO VW - 1981

AUTO ELÉTRICA
Oficina e Loja Auto Elétrica Ltda
Assistência Técnica Autorizada
3644-2460 / 3644-3062
e-mail: oficialaaletrica@gmail.com
Rua Willy Jung, 157 - Centro - Rio Negrinho-SC

AUTO BRILHO LAVA CAR
Lavação • Polimento • Enceramento
• Hig. Interna • Leva e Traz...
9.9185-0277
Rua Luiz Scholtz, 312 - Centro
Ao lado da Cofermaco

OFICINA • SOLDAS • PEÇAS
INGO
Diagnósticos por Scanner
Rua Alonso Koehler, 880
São Rafael - Rio Negrinho
3644-1481
98495-1480

Auto Mecânica
BRASILAR
AUTOMÓVEIS
TRATORES e EQUIP. AGRÍCOLAS
EMPILHADEIRAS - VENDA DE PEÇAS
BR-280, nº 2.265 - Vila Nova
3644-2019

CENTER MOLAS
RIO NEGRINHO-SC
• MOLAS • FREIOS • ALINHAMENTO • SOLDA • VÁLVULAS
• ARQUEAMENTO DE MOLEJOS • SUSPENSÃO EM GERAL
3644.9349 | 9907.8572 | centermolas@hotm.com
Rua Maestro Max Jakuch, 102 - Ind. Norte - Rio Negrinho

O.N.E. BORRACHARIA E COM. DE PNEUS
Compra - Venda - Conserto
Balanceamento - Recapagem
Rod. BR-280, 873 - Vila Nova
47 3644-1680 | 9.9186-0710
AUTOMÓVEIS E CAMINHÕES

THORBAT
Distribuidora
DISK BATERIAS
47 3644-0333 (RN) | 3633-0333 (SBS)
47 9.9683-0005
www.thorbat.com.br
Rua José Maria C. da Veiga, 957 - Bela Vista

DETROZ
Contabilidade & Seguros
3644-0389
Rua Pedro S. Oliveira, 405 - RIO NEGRINHO-SC

MECÂNICA IRMÃOS GROSSI
MECÂNICA JIÁMOS GROSSI
• MECÂNICA LEVE • INJEÇÃO ELETRÔNICA
• VÍDEO ENDOSCOPIA AUTOMOTIVA
• RETIFICAÇÃO DE MOTORES • HIGIENIZAÇÃO
• FUNILARIA E PINTURA
Rua Francisco G. Kamienski, 293 - São Rafael
3644-1765 - RIO NEGRINHO-SC

NINOGÁS
SUPERGASBRAS
Rua Getúlio da Luz, 148 - Bela Vista
RIO NEGRINHO-SC
3644-2644
3633-1755
Av. José Grossi, 590 - Rio Negro
SÃO BENTO DO SUL-SC
aceitamos VISA MasterCard

Os 3R's e a Sustentabilidade Ambiental

Muito se fala em sustentabilidade ambiental, e um dos hábitos que pode ser praticado, é através dos 3R's (Reduzir, Reutilizar e Reciclar).

Ações simples, que contribuem diretamente ao meio ambiente, como separar o resíduo em casa, reutilizar embalagens, utilização de composteira, dentre outras ações, colaboram não apenas com a natureza, mas também com toda a sociedade.

REDUZIR

Consumir apenas aquilo que realmente é necessário, procurar reduzir a quantidade de resíduo produzido.

REUTILIZAR

Pesquisar novas soluções criativas e ecológicas para os materiais descartados.

RECICLAR

Devolver ao ciclo de produção os materiais que seriam descartados.

O primeiro passo é separar os resíduos que podem ser reciclados, em seguida é preciso pensar na destinação, pois de nada adianta acumular materiais recicláveis antes de saber o destino correto deste material. Os recicláveis são resíduos que possuem mercado ou processo que viabilize sua transformação.

Segundo Ministério do Meio Ambiente, a reciclagem



é um processo industrial que começa em casa, com a correta separação desses materiais e o encaminhamento para catadores ou empresas recicladoras, que permitem o retorno para o processo produtivo e diminuição do volume de lixo acumulado em aterros.

Atualmente cresce a demanda de mercado de recicláveis, gerando empregos e renda, além de iniciativas do bem, projetos com objetivos de Reduzir, Reutilizar e Reciclar.

O consumo consciente é importante, como economizar energia, uso racional da água, bem como a reutilização, por exemplo, com a ajuda de crianças, e muita criatividade é possível transformar embalagens, tampinhas, palitos e potes plásticos em brinquedos divertidos.

COLETA SELETIVA

Outro ponto importante é a coleta seletiva, que desvia da destinação aos aterros de resíduos e que podem

ser reaproveitados, ajudando na diminuição da poluição, na extração de recursos naturais e aumentando a vida útil dos aterros.

VOCÊ SABIA?

Contribuir para coleta seletiva e separar os resíduos para reciclagem, também são formas de educação ambiental.

Por: *Gabriela Grossi Acadêmica de Eng. Ambiental e Sanitária*

Parabéns rio-negrinhenses
por esta cidade que
prospera através
do trabalho de todos.

RIO
NEGRINHO

138
anos



CÂMARA DE
VEREADORES
RIO NEGRINHO

Sempre representando seu povo!